



▼ ΤΟ ΚΠΓ ΜΕ ΜΙΑ ΜΑΤΙΑ
Γενικές πληροφορίες
Οργανόγραμμα
Αναγνώριση του πιστοποιητικού
► ΕΜΠΕΙΡΙΕΣ
► ΣΥΝΔΕΣΗ ΜΕ ΤΗΝ ΕΚΠΑΙΔΕΥΣΗ
► ΕΡΕΥΝΗΤΙΚΑ ΕΡΓΑ
► ΕΞΕΤΑΣΕΙΣ

Γενικές πληροφορίες

Είναι ένα σύστημα εξετάσεων που στοχεύει στην πιστοποίηση διαφορετικών επιπέδων «γνώσης» μιας γλώσσας – δηλαδή της ικανότητας που έχει αναπτύξει κάποιος να χρησιμοποιεί μια ξένη γλώσσα σε διάφορες κοινωνικές περιστάσεις, εντός ή εκτός του χώρου εργασίας ή των σπουδών του.

Έγγραφο #1

Είναι ένα σύστημα εξετάσεων που στοχεύει στην πιστοποίηση διαφορετικών επιπέδων «γνώσης» μιας γλώσσας – δηλαδή της ικανότητας που έχει αναπτύξει κάποιος να χρησιμοποιεί μια ξένη γλώσσα σε διάφορες κοινωνικές περιστάσεις, ...

[Περισσότερα](#)

Έγγραφο #2

Είναι ένα σύστημα εξετάσεων που στοχεύει στην πιστοποίηση διαφορετικών επιπέδων «γνώσης» μιας γλώσσας – δηλαδή της ικανότητας που έχει αναπτύξει κάποιος να χρησιμοποιεί μια ξένη γλώσσα σε διάφορες κοινωνικές περιστάσεις, ...

[Περισσότερα](#)

Έγγραφο #3

Είναι ένα σύστημα εξετάσεων που στοχεύει στην πιστοποίηση διαφορετικών επιπέδων «γνώσης» μιας γλώσσας – δηλαδή της ικανότητας που έχει αναπτύξει κάποιος να χρησιμοποιεί μια ξένη γλώσσα σε διάφορες κοινωνικές περιστάσεις, ...

[Περισσότερα](#)

Έγγραφο #4

Είναι ένα σύστημα εξετάσεων που στοχεύει στην πιστοποίηση διαφορετικών επιπέδων «γνώσης» μιας γλώσσας – δηλαδή της ικανότητας που έχει αναπτύξει κάποιος να χρησιμοποιεί μια ξένη γλώσσα σε διάφορες κοινωνικές περιστάσεις, ...

[Περισσότερα](#)

ΤΟ ΚΠΓ ΜΕ ΜΙΑ ΜΑΤΙΑ

Γενικές πληροφορίες
Οργανόγραμμα
Αναγνώριση του πιστοποιητικού

ΕΜΠΕΙΡΙΕΣ

Υποψήφιοι
Εκπαιδευτικοί
Ενδιαφερόμενοι πολίτες

ΣΥΝΔΕΣΗ ΜΕ ΤΗΝ ΕΚΠΑΙΔΕΥΣΗ

Η σύνδεση από τη σκοπιά του σχολείου
Η σύνδεση από τη σκοπιά του ΚΠΓ

ΕΡΕΥΝΗΤΙΚΑ ΕΡΓΑ

Έργα υποδομής και ανάπτυξης
Έργα για τη αξιολόγηση του ΚΠΓ
Επιστημονική έρευνα

ΟΙ ΕΞΕΤΑΣΕΙΣ

ΓΕΝΙΚΕΣ ΠΛΗΡΟΦΟΡΙΕΣ

- Αρχές του συστήματος
- Ενημερωτικά φυλλάδια

ΔΕΙΚΤΕΣ ΓΛΩΣΣΟΜΑΘΕΙΑΣ

- Επίπεδο Α1
- Επίπεδο Α2
- Επίπεδο Β1
- Επίπεδο Β2
- Επίπεδο Γ1
- Επίπεδο Γ2

ΕΝΤΥΠΕΣ ΕΞΕΤΑΣΕΙΣ

- Οργάνωση & διενέργεια των εξετάσεων
- Προδιαγραφές
- Αποτελέσματα εξετάσεων

ΠΑΛΑΙΟΤΕΡΑ ΘΕΜΑΤΑ ΕΞΕΤΑΣΕΩΝ

- Αγγλικά
- Γαλλικά
- Γερμανικά
- Ισπανικά
- Ιταλικά
- Τουρκικά

ΗΛΕΚΤΡΟΝΙΚΕΣ ΕΞΕΤΑΣΕΙΣ

ΝΕΑ ΚΑΙ ΠΡΟΚΗΡΥΞΕΙΣ

Τελευταία νέα
Προκηρύξεις εξετάσεων
Προσκλήσεις ενδιαφέροντος

ΚΑΝΟΝΙΣΜΟΙ ΚΑΙ ΕΓΚΥΚΛΙΟΙ

Κανονισμός των Εξετάσεων
Κανονισμός των Εξεταστικών Κέντρων
Κανονισμός των Βαθμολογικών Κέντρων
Εγκύκλιοι / Υπουργικές Αποφάσεις

ΑΞΙΟΛΟΓΗΤΕΣ

Μητρώο των Εξεταστών
Τοποθετήσεις Εξεταστών
Μητρώο των Βαθμολογητών
Εκπαίδευση Αξιολογητών
Πρακτικές πληροφορίες

ΣΗΜΑΝΤΙΚΟΙ ΣΥΝΔΕΣΜΟΙ

Επιστημονική υποστήριξη από το ΕΚΠΑ
Επιστημονική υποστήριξη από το ΑΠΘ
Τεχνική υποστήριξη από το ΙΤΥΕ-Διόφαντος

ΕΠΙΚΟΙΝΩΝΙΑ

ΟΡΓΑΝΙΣΜΟΣ:
Υπουργείο Παιδείας και Θρησκευμάτων, Πολιτισμού και Αθλητισμού (ΥΠΑΙΘΠΑ)
ΥΠΗΡΕΣΙΑ:
Διεύθυνση Πιστοποίησης της Γνώσης Ξένων Γλωσσών
ΤΑΧ. Δ/ΝΣΗ:
Α. Παπανδρέου 37, Μαρούσι 151 80
ΠΛΗΡΟΦΟΡΙΕΣ:
t13pxg1@minedu.gov.gr
ΤΗΛΕΦΩΝΟ:
210 344 2463, 210 344 3593



▼ ΤΟ ΚΠΓ ΜΕ ΜΙΑ ΜΑΤΙΑ
Γενικές πληροφορίες
Οργανόγραμμα
Αναγνώριση του πιστοποιητικού
▶ ΕΜΠΕΙΡΙΕΣ
▶ ΣΥΝΔΕΣΗ ΜΕ ΤΗΝ ΕΚΠΑΙΔΕΥΣΗ
▶ ΕΡΕΥΝΗΤΙΚΑ ΕΡΓΑ
▶ ΕΞΕΤΑΣΕΙΣ

Γενικές πληροφορίες

Είναι ένα σύστημα εξετάσεων που στοχεύει στην πιστοποίηση διαφορετικών επιπέδων «γνώσης» μιας γλώσσας – δηλαδή της ικανότητας που έχει αναπτύξει κάποιος να χρησιμοποιεί μια ξένη γλώσσα σε διάφορες κοινωνικές περιστάσεις, εντός ή εκτός του χώρου εργασίας ή των σπουδών του.

Έγγραφο #1

Είναι ένα σύστημα εξετάσεων που στοχεύει στην πιστοποίηση διαφορετικών επιπέδων «γνώσης» μιας γλώσσας – δηλαδή της ικανότητας που έχει αναπτύξει κάποιος να χρησιμοποιεί μια ξένη γλώσσα σε διάφορες κοινωνικές περιστάσεις, είναι ένα σύστημα εξετάσεων που στοχεύει στην πιστοποίηση διαφορετικών επιπέδων «γνώσης» μιας γλώσσας – δηλαδή της ικανότητας που έχει αναπτύξει κάποιος να χρησιμοποιεί μια ξένη γλώσσα σε διάφορες κοινωνικές περιστάσεις, εντός ή εκτός του χώρου εργασίας ή των σπουδών του.

Στις εξετάσεις έχουν δικαίωμα να λάβουν μέρος έλληνες, ομογενείς, πολίτες κρατών μελών της Ε.Ε. και αλλοδαποί που ζουν, εκπαιδεύονται και εργάζονται στην Ελλάδα ή εκτός αυτής: στην ουσία, οι πάντες. Ωστόσο, για την επιτυχία στις εξετάσεις, χρειάζεται να έχουν βασική γνώση της ελληνικής, αφού ελέγχεται και η ικανότητα διαμεσολάβησης (από την ελληνική στην ξένη γλώσσα).

Για τη χορήγηση του ΚΠΓ, δηλαδή του εγγράφου - τεκμηρίου που πιστοποιεί την ικανότητα χρήσης της ξένης γλώσσας, το Υπουργείο Παιδείας διενεργεί εξετάσεις δύο φορές το χρόνο: κάθε Μάιο και κάθε Νοέμβριο, από το 2003 έως σήμερα. Στην παρούσα χρονική στιγμή πιστοποιούνται τα ακόλουθα επίπεδα :

1. Επίπεδο Α1 «Στοιχειώδης γνώση της ξένης γλώσσας»
2. Επίπεδο Α2 «Βασική γνώση της ξένης γλώσσας»
3. Επίπεδο Β1 «Μέτρια γνώση της ξένης γλώσσας »
4. Επίπεδο Β2 «Καλή γνώση της ξένης γλώσσας »
5. Επίπεδο Γ1 «Πολύ καλή γνώση της ξένης γλώσσας » [\(Download PDF\)](#)

[Κλείσιμο](#)

Έγγραφο #2

Είναι ένα σύστημα εξετάσεων που στοχεύει στην πιστοποίηση διαφορετικών επιπέδων «γνώσης» μιας γλώσσας – δηλαδή της ικανότητας που έχει αναπτύξει κάποιος να χρησιμοποιεί μια ξένη γλώσσα σε διάφορες κοινωνικές περιστάσεις, ...

[Περισσότερα](#)

Έγγραφο #3

Είναι ένα σύστημα εξετάσεων που στοχεύει στην πιστοποίηση διαφορετικών επιπέδων «γνώσης» μιας γλώσσας – δηλαδή της ικανότητας που έχει αναπτύξει κάποιος να χρησιμοποιεί μια ξένη γλώσσα σε διάφορες κοινωνικές περιστάσεις, ...

[Περισσότερα](#)

Έγγραφο #4

Είναι ένα σύστημα εξετάσεων που στοχεύει στην πιστοποίηση διαφορετικών επιπέδων «γνώσης» μιας γλώσσας – δηλαδή της ικανότητας που έχει αναπτύξει κάποιος να χρησιμοποιεί μια ξένη γλώσσα σε διάφορες κοινωνικές περιστάσεις, ...

[Περισσότερα](#)

ΤΟ ΚΠΓ ΜΕ ΜΙΑ ΜΑΤΙΑ

Γενικές πληροφορίες
Οργανόγραμμα
Αναγνώριση του πιστοποιητικού

ΕΜΠΕΙΡΙΕΣ

Υποψήφιοι
Εκπαιδευτικοί
Ενδιαφερόμενοι πολίτες

ΣΥΝΔΕΣΗ ΜΕ ΤΗΝ ΕΚΠΑΙΔΕΥΣΗ

Η σύνδεση από τη σκοπιά του σχολείου
Η σύνδεση από τη σκοπιά του ΚΠΓ

ΕΡΕΥΝΗΤΙΚΑ ΕΡΓΑ

Έργα υποδομής και ανάπτυξης
Έργα για τη αξιολόγηση του ΚΠΓ
Επιστημονική έρευνα

ΟΙ ΕΞΕΤΑΣΕΙΣ

ΓΕΝΙΚΕΣ ΠΛΗΡΟΦΟΡΙΕΣ
• Αρχές του συστήματος
• Ενημερωτικά φυλλάδια
ΔΕΙΚΤΕΣ ΓΛΩΣΣΟΜΑΘΕΙΑΣ

- Επίπεδο Α1
- Επίπεδο Α2
- Επίπεδο Β1
- Επίπεδο Β2
- Επίπεδο Γ1
- Επίπεδο Γ2

ΕΝΤΥΠΕΣ ΕΞΕΤΑΣΕΙΣ

- Οργάνωση & διενέργεια των εξετάσεων
- Προδιαγραφές
- Αποτελέσματα εξετάσεων

ΠΑΛΑΙΟΤΕΡΑ ΘΕΜΑΤΑ ΕΞΕΤΑΣΕΩΝ

- Αγγλικά
- Γαλλικά
- Γερμανικά
- Ισπανικά
- Ιταλικά
- Τουρκικά

ΗΛΕΚΤΡΟΝΙΚΕΣ ΕΞΕΤΑΣΕΙΣ

ΝΕΑ ΚΑΙ ΠΡΟΚΗΡΥΞΕΙΣ

Τελευταία νέα
Προκηρύξεις εξετάσεων
Προσκήσεις ενδιαφέροντος

ΚΑΝΟΝΙΣΜΟΙ ΚΑΙ ΕΓΚΥΚΛΙΟΙ

Κανονισμός των Εξετάσεων
Κανονισμός των Εξεταστικών Κέντρων
Κανονισμός των Βαθμολογικών Κέντρων
Εγκύκλιοι / Υπουργικές Αποφάσεις

ΑΞΙΟΛΟΓΗΤΕΣ

Μητρώο των Εξεταστών
Τοποθετήσεις Εξεταστών
Μητρώο των Βαθμολογητών
Εκπαίδευση Αξιολογητών
Πρακτικές πληροφορίες

ΣΗΜΑΝΤΙΚΟΙ ΣΥΝΔΕΣΜΟΙ

Επιστημονική υποστήριξη από το ΕΚΠΑ
Επιστημονική υποστήριξη από το ΑΠΘ
Τεχνική υποστήριξη από το ΙΤΥΕ-Διόφαντος

ΕΠΙΚΟΙΝΩΝΙΑ

ΟΡΓΑΝΙΣΜΟΣ:
Υπουργείο Παιδείας και Θρησκευμάτων, Πολιτισμού και Αθλητισμού (ΥΠΑΙΘΠΑ)
ΥΠΗΡΕΣΙΑ:
Διεύθυνση Πιστοποίησης της Γνώσης Ξένων Γλωσσών
ΤΑΧ. Δ/ΝΣΗ:
Α. Παπανδρέου 37, Μαρούσι 151 80
ΠΛΗΡΟΦΟΡΙΕΣ:
t13pxg1@minedu.gov.gr
ΤΗΛΕΦΩΝΟ:
210 344 2463, 210 344 3593

ΤΟ ΚΠΓ ΜΕ ΜΙΑ ΜΑΤΙΑ

Γενικές πληροφορίες

Οργανόγραμμα

Αναγνώριση του πιστοποιητικού

ΕΜΠΕΙΡΙΕΣ

ΣΥΝΔΕΣΗ ΜΕ ΤΗΝ ΕΚΠΑΙΔΕΥΣΗ

ΕΡΕΥΝΗΤΙΚΑ ΕΡΓΑ

ΕΞΕΤΑΣΕΙΣ

Οργανόγραμμα

Είναι ένα σύστημα εξετάσεων που στοχεύει στην πιστοποίηση διαφορετικών επιπέδων «γνώσης» μιας γλώσσας – δηλαδή της ικανότητας που έχει αναπτύξει κάποιος να χρησιμοποιεί μια ξένη γλώσσα σε διάφορες κοινωνικές περιστάσεις, εντός ή εκτός του χώρου εργασίας ή των σπουδών του.

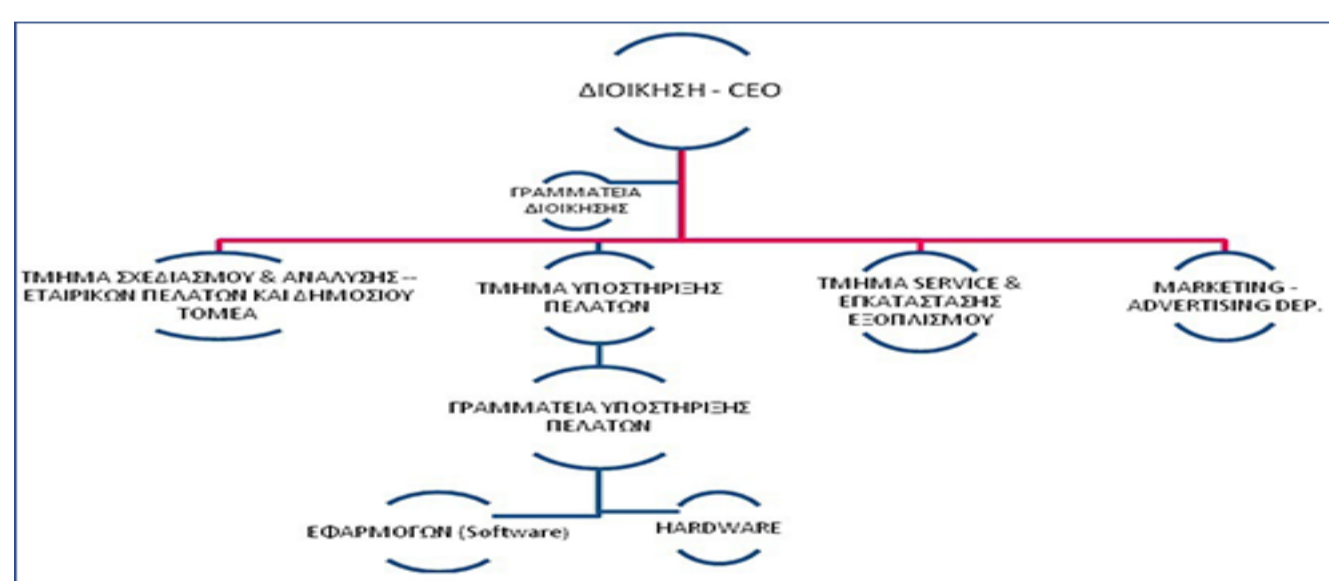
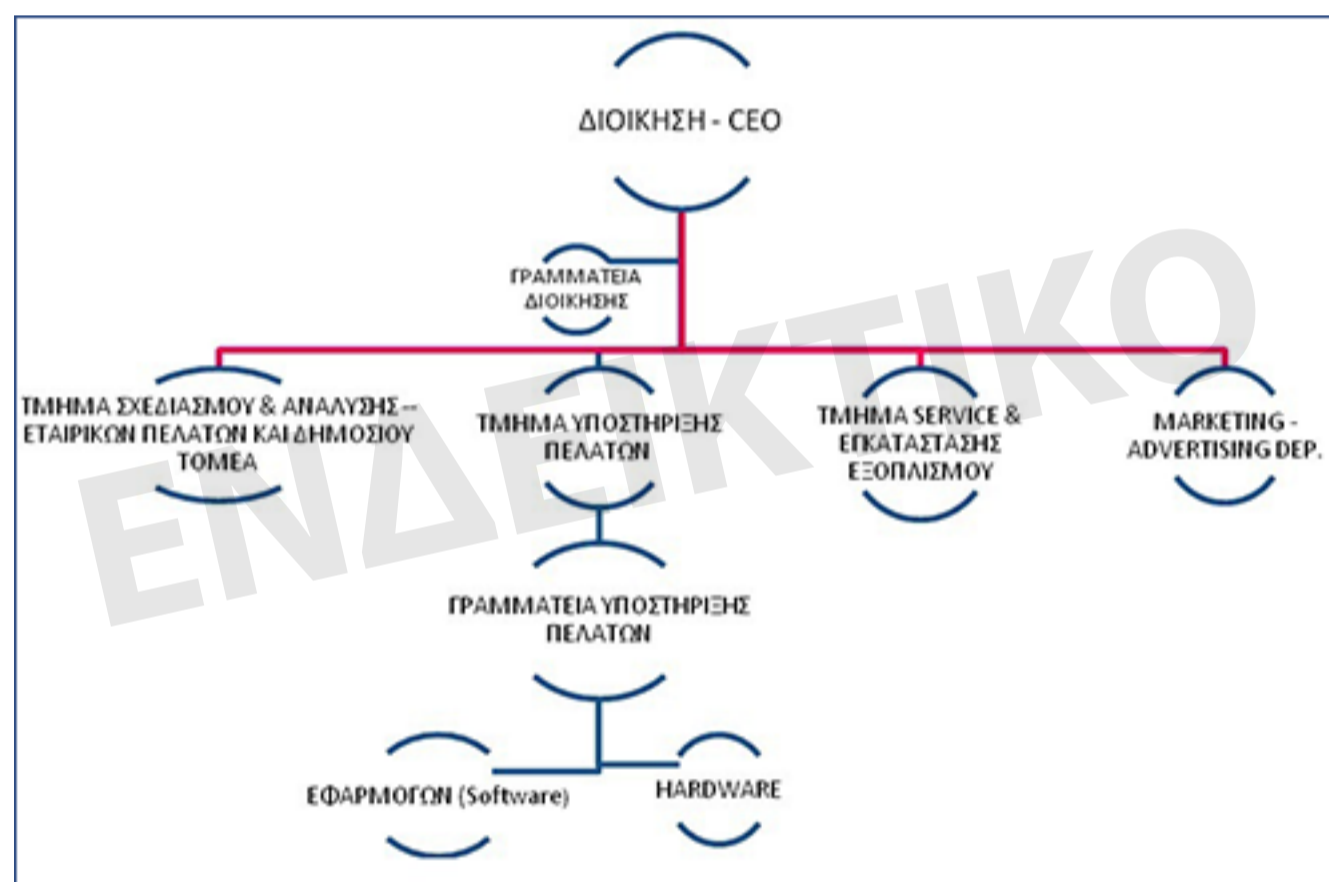
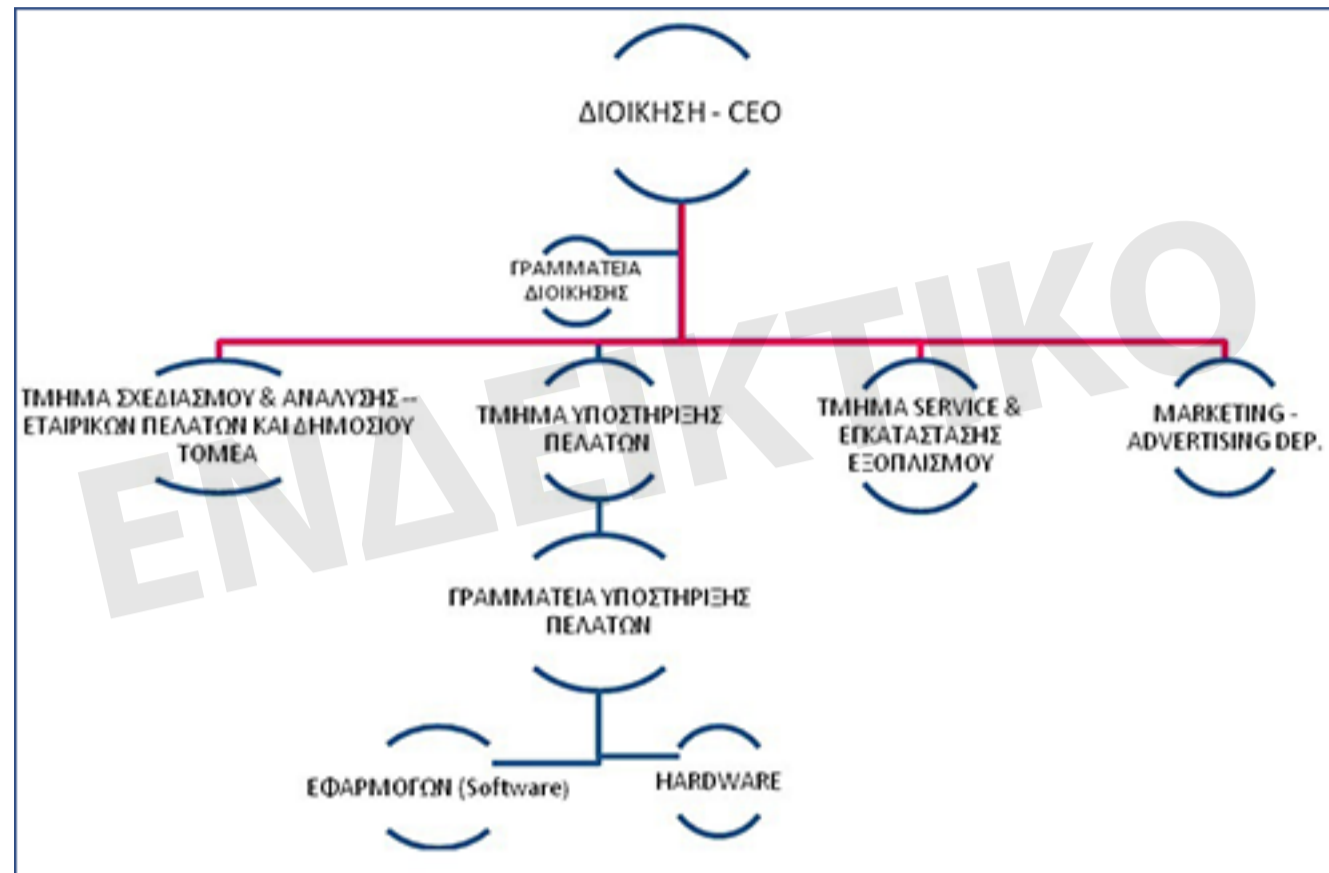

ΤΟ ΚΠΓ ΜΕ ΜΙΑ ΜΑΤΙΑ

Γενικές πληροφορίες

Οργανόγραμμα

Αναγνώριση του πιστοποιητικού

ΕΜΠΕΙΡΙΕΣ

Υποψήφιοι

Εκπαιδευτικοί

Ενδιαφερόμενοι πολίτες

ΣΥΝΔΕΣΗ ΜΕ ΤΗΝ ΕΚΠΑΙΔΕΥΣΗ

Η σύνδεση από τη σκοπιά του σχολείου

Η σύνδεση από τη σκοπιά του ΚΠΓ

ΕΡΕΥΝΗΤΙΚΑ ΕΡΓΑ

Έργα υποδομής και ανάπτυξης

Έργα για τη αξιολόγηση του ΚΠΓ

Επιστημονική έρευνα

ΟΙ ΕΞΕΤΑΣΕΙΣ

ΓΕΝΙΚΕΣ ΠΛΗΡΟΦΟΡΙΕΣ

• Αρχές του συστήματος

• Ενημερωτικά φυλλάδια

ΔΕΙΚΤΕΣ ΓΛΩΣΣΟΜΑΘΕΙΑΣ

• Επίπεδο A1

• Επίπεδο A2

• Επίπεδο B1

• Επίπεδο B2

• Επίπεδο Γ1

• Επίπεδο Γ2

ΕΝΤΥΠΕΣ ΕΞΕΤΑΣΕΙΣ

• Οργάνωση & διενέργεια των εξετάσεων

• Προδιαγραφές

• Αποτελέσματα εξετάσεων

ΠΑΛΑΙΟΤΕΡΑ ΘΕΜΑΤΑ ΕΞΕΤΑΣΕΩΝ

• Αγγλικά

• Γαλλικά

• Γερμανικά

• Ισπανικά

• Ιταλικά

• Τουρκικά

ΗΛΕΚΤΡΟΝΙΚΕΣ ΕΞΕΤΑΣΕΙΣ

ΝΕΑ ΚΑΙ ΠΡΟΚΗΡΥΞΕΙΣ

Τελευταία νέα

Προκηρύξεις εξετάσεων

Προσκλήσεις ενδιαφέροντος

ΚΑΝΟΝΙΣΜΟΙ ΚΑΙ ΕΓΚΥΚΛΙΟΙ

Κανονισμός των Εξετάσεων

Κανονισμός των Βαθμολογικών Κέντρων

Κανονισμός των Βαθμολογικών Κέντρων

Εγκύκλιοι / Υπουργικές Αποφάσεις

ΑΞΙΟΛΟΓΗΤΕΣ

Μητρώο των Εξεταστών

Τοποθετήσεις Εξεταστών

Μητρώο των Βαθμολογητών

Εκπαίδευση Αξιολογητών

Πρακτικές πληροφορίες

ΣΗΜΑΝΤΙΚΟΙ ΣΥΝΔΕΣΜΟΙ

Επιστημονική υποστήριξη από το ΕΚΠΑ

Επιστημονική υποστήριξη από το ΑΠΘ

Τεχνική υποστήριξη από το ΙΤΥΕ-Διόφαντος

ΕΠΙΚΟΙΝΩΝΙΑ

ΟΡΓΑΝΙΣΜΟΣ:

Υπουργείο Παιδείας και Θρησκευμάτων, Πολιτισμού

και Αθλητισμού (ΥΠΑΙΘΠΑ)

ΥΠΗΡΕΣΙΑ:

Διεύθυνση Πιστοποίησης της Γνώσης Ξένων Γλωσσών

ΤΑΧ. Δ/ΝΣΗ:

Α. Παπανδρέου 37, Μαρούσι 151 80

ΠΛΗΡΟΦΟΡΙΕΣ:

t13pxg1@minedu.gov.gr

ΤΗΛΕΦΩΝΟ:

210 344 2463, 210 344 3593

- ▼ ΤΟ ΚΠΓ ΜΕ ΜΙΑ ΜΑΤΙΑ
- Γενικές πληροφορίες
- Οργανόγραμμα
- Αναγνώριση του πιστοποιητικού
- ▶ ΕΜΠΕΙΡΙΕΣ
- ▶ ΣΥΝΔΕΣΗ ΜΕ ΤΗΝ ΕΚΠΑΙΔΕΥΣΗ
- ▶ ΕΡΕΥΝΗΤΙΚΑ ΕΡΓΑ
- ▶ ΕΞΕΤΑΣΕΙΣ

Οργανόγραμμα

Είναι ένα σύστημα εξετάσεων που στοχεύει στην πιστοποίηση διαφορετικών

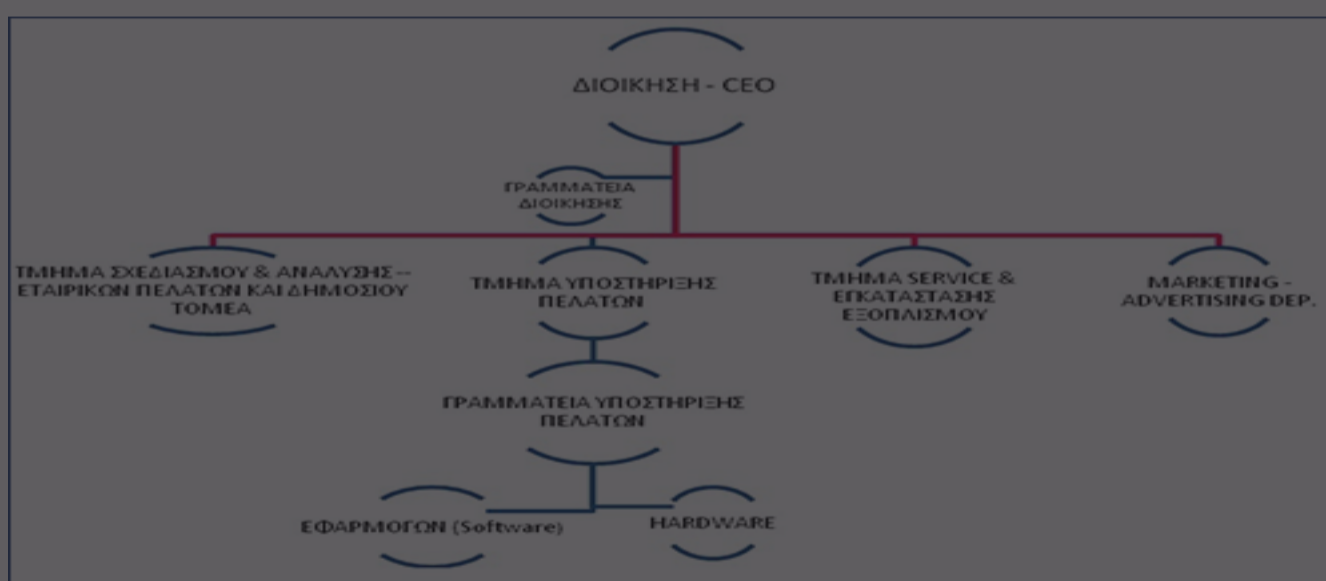
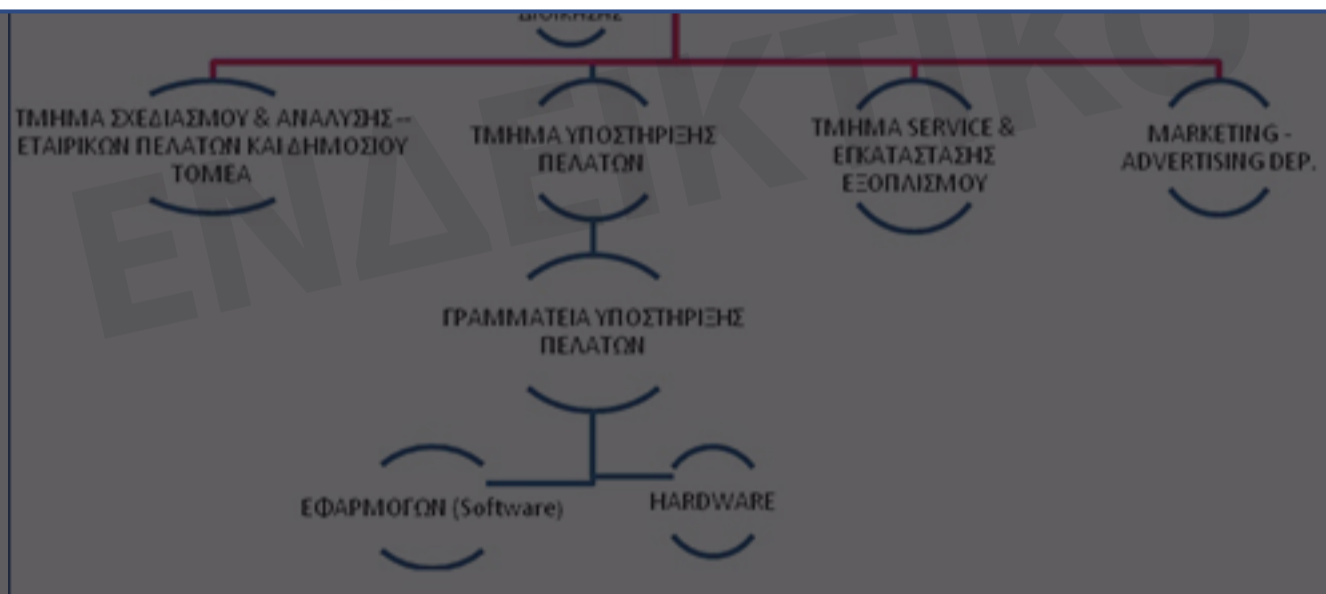
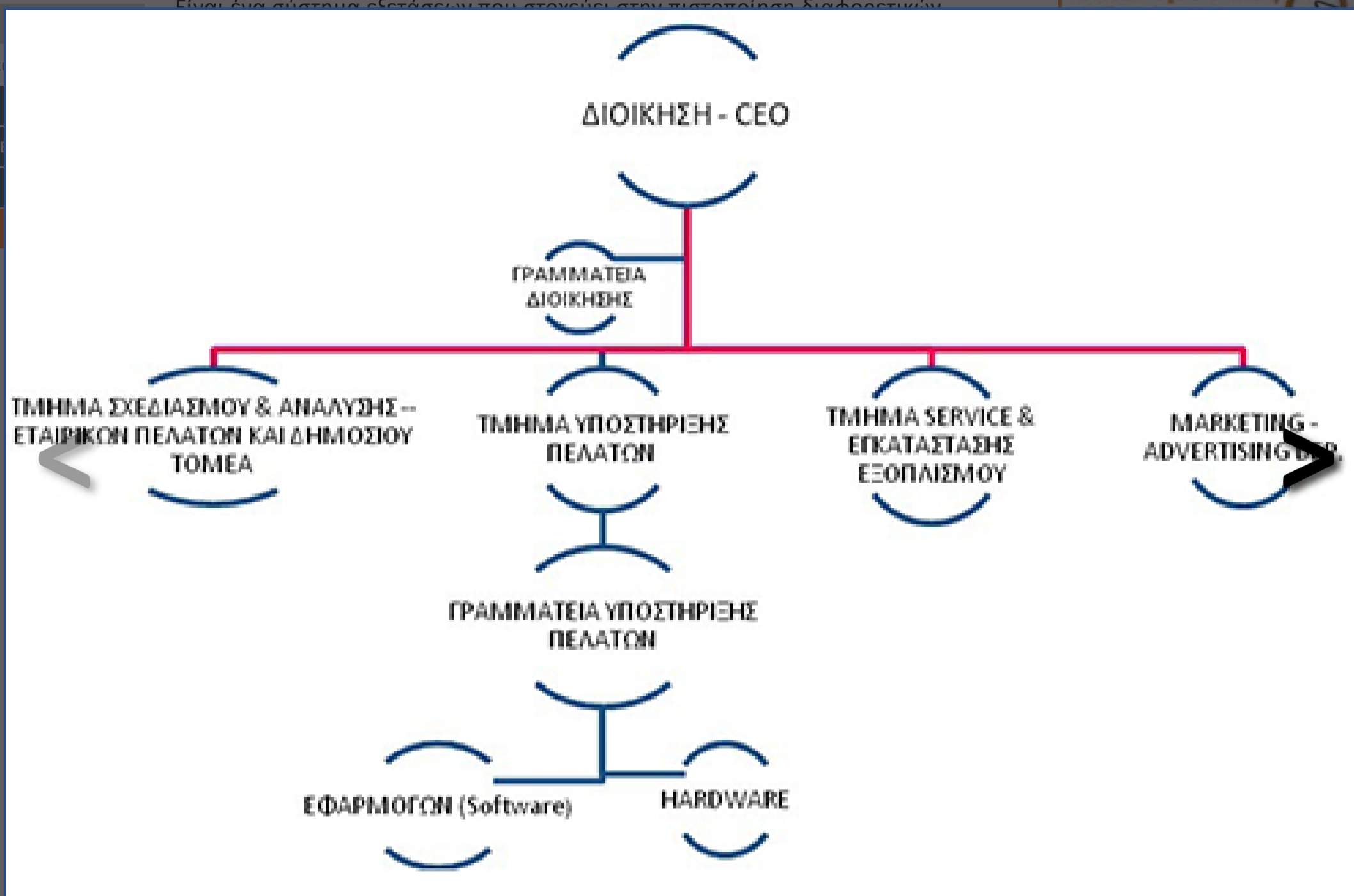

ΤΟ ΚΠΓ ΜΕ ΜΙΑ ΜΑΤΙΑ

Γενικές πληροφορίες
Οργανόγραμμα
Αναγνώριση του πιστοποιητικού

ΕΜΠΕΙΡΙΕΣ

Υποψήφιοι
Εκπαιδευτικοί
Ενδιαφερόμενοι πολίτες

ΣΥΝΔΕΣΗ ΜΕ ΤΗΝ ΕΚΠΑΙΔΕΥΣΗ

Η σύνδεση από τη σκοπιά του σχολείου
Η σύνδεση από τη σκοπιά του ΚΠΓ

ΕΡΕΥΝΗΤΙΚΑ ΕΡΓΑ

Εργα υποδομής και ανάπτυξης
Εργα για τη αξιολόγηση του ΚΠΓ
Επιστημονική έρευνα

ΟΙ ΕΞΕΤΑΣΕΙΣ

ΓΕΝΙΚΕΣ ΠΛΗΡΟΦΟΡΙΕΣ
• Αρχές του συστήματος
• Ενημερωτικά φυλλάδια
ΔΕΙΚΤΕΣ ΓΛΩΣΣΟΜΑΘΕΙΑΣ

ΕΝΤΥΠΕΣ ΕΞΕΤΑΣΕΙΣ

• Επίπεδο A1
• Επίπεδο A2
• Επίπεδο B1
• Επίπεδο B2
• Επίπεδο Γ1
• Επίπεδο Γ2

ΕΝΤΥΠΕΣ ΕΞΕΤΑΣΕΙΣ

• Οργάνωση & διενέργεια των εξετάσεων
• Προδιαγραφές
• Αποτελέσματα εξετάσεων

ΠΑΛΑΙΟΤΕΡΑ ΘΕΜΑΤΑ ΕΞΕΤΑΣΕΩΝ

• Αγγλικά
• Γαλλικά
• Γερμανικά
• Ισπανικά
• Ιταλικά
• Τουρκικά

ΗΛΕΚΤΡΟΝΙΚΕΣ ΕΞΕΤΑΣΕΙΣ

ΝΕΑ ΚΑΙ ΠΡΟΚΗΡΥΞΕΙΣ

Τελευταία νέα
Προκηρύξεις εξετάσεων
Προκλήσεις ενδιαφέροντος

ΚΑΝΟΝΙΣΜΟΙ ΚΑΙ ΕΓΚΥΚΛΙΟΙ

Κανονισμός των Εξετάσεων
Κανονισμός των Βαθμολογικών Κέντρων
Εγκύκλιοι / Υπουργικές Αποφάσεις

ΑΞΙΟΛΟΓΗΤΕΣ

Μητρώο των Εξεταστών
Τοποθετήσεις Εξεταστών
Μητρώο των Βαθμολογητών
Εκπαίδευση Αξιολογητών
Πρακτικές πληροφορίες

ΣΗΜΑΝΤΙΚΟΙ ΣΥΝΔΕΣΜΟΙ

Επιστημονική υποστήριξη από το ΕΚΠΑ
Επιστημονική υποστήριξη από το ΑΠΘ
Τεχνική υποστήριξη από το ΙΤΥΕ-Διόφαντος

ΕΠΙΚΟΙΝΩΝΙΑ

ΟΡΓΑΝΙΣΜΟΣ:
Υπουργείο Παιδείας και Θρησκευμάτων, Πολιτισμού και Αθλητισμού (ΥΠΑΙΘΠΑ)
ΥΠΗΡΕΣΙΑ:
Διεύθυνση Πιστοποίησης της Γνώσης Ξένων Γλωσσών
ΤΑΧ. Δ/ΝΣΗ:
Α. Παπανδρέου 37, Μαρούσι 151 80
ΠΛΗΡΟΦΟΡΙΕΣ:
t13pxg1@minedu.gov.gr
ΤΗΛΕΦΩΝΟ:
210 344 2463, 210 344 3593

▼ ΤΟ ΚΠΓ ΜΕ ΜΙΑ ΜΑΤΙΑ

Γενικές πληροφορίες

Οργανόγραμμα

Αναγνώριση του πιστοποιητικού

▶ ΕΜΠΕΙΡΙΕΣ

▶ ΣΥΝΔΕΣΗ ΜΕ ΤΗΝ ΕΚΠΑΙΔΕΥΣΗ

▶ ΕΡΕΥΝΗΤΙΚΑ ΕΡΓΑ

▶ ΕΞΕΤΑΣΕΙΣ

Αναγνώριση του πιστοποιητικού

Είναι ένα σύστημα εξετάσεων που στοχεύει στην πιστοποίηση διαφορετικών επιπέδων «γνώσης» μιας γλώσσας – δηλαδή της ικανότητας που έχει αναπτύξει κάποιος να χρησιμοποιεί μια ξένη γλώσσα σε διάφορες κοινωνικές περιστάσεις, εντός ή εκτός του χώρου εργασίας ή των σπουδών του.

Στις εξετάσεις έχουν δικαίωμα να λάβουν μέρος έλληνες, ομογενείς, πολίτες κρατών μελών της Ε.Ε. και αλλοδαποί που ζουν, εκπαιδεύονται και εργάζονται στην Ελλάδα ή εκτός αυτής: στην ουσία, οι πάντες. Ωστόσο, για την επιτυχία στις εξετάσεις, χρειάζεται να έχουν βασική γνώση της ελληνικής, αφού ελέγχεται και η ικανότητα διαμεσολάβησης (από την ελληνική στην ξένη γλώσσα).

Για τη χορήγηση του ΚΠΓ, δηλαδή του εγγράφου - τεκμηρίου που πιστοποιεί την ικανότητα χρήσης της ξένης γλώσσας, το Υπουργείο Παιδείας διενεργεί εξετάσεις δύο φορές το χρόνο: κάθε Μάιο και κάθε Νοέμβριο, από το 2003 έως σήμερα.

Στην παρούσα χρονική στιγμή πιστοποιούνται τα ακόλουθα επίπεδα :

1. Επίπεδο Α1 «Στοιχειώδης γνώση της ξένης γλώσσας»
2. Επίπεδο Α2 «Βασική γνώση της ξένης γλώσσας»
3. Επίπεδο Β1 «Μέτρια γνώση της ξένης γλώσσας »
4. Επίπεδο Β2 «Καλή γνώση της ξένης γλώσσας »
5. Επίπεδο Γ1 «Πολύ καλή γνώση της ξένης γλώσσας »



ΤΟ ΚΠΓ ΜΕ ΜΙΑ ΜΑΤΙΑ

Γενικές πληροφορίες

Οργανόγραμμα

Αναγνώριση του πιστοποιητικού

ΕΜΠΕΙΡΙΕΣ

Υποψήφιοι

Εκπαιδευτικοί

Ενδιαφερόμενοι πολίτες

ΣΥΝΔΕΣΗ ΜΕ ΤΗΝ ΕΚΠΑΙΔΕΥΣΗ

Η σύνδεση από τη σκοπιά του σχολείου

Η σύνδεση από τη σκοπιά του ΚΠΓ

ΕΡΕΥΝΗΤΙΚΑ ΕΡΓΑ

Έργα υποδομής και ανάπτυξης

Έργα για τη αξιολόγηση του ΚΠΓ

Επιστημονική έρευνα

ΟΙ ΕΞΕΤΑΣΕΙΣ

ΓΕΝΙΚΕΣ ΠΛΗΡΟΦΟΡΙΕΣ

- Αρχές του συστήματος

- Ενημερωτικά φυλλάδια

ΔΕΙΚΤΕΣ ΓΛΩΣΣΟΜΑΘΕΙΑΣ

- Επίπεδο Α1

- Επίπεδο Α2

- Επίπεδο Β1

- Επίπεδο Β2

- Επίπεδο Γ1

- Επίπεδο Γ2

ΕΝΤΥΠΕΣ ΕΞΕΤΑΣΕΙΣ

- Οργάνωση & διενέργεια των εξετάσεων

- Προδιαγραφές

- Αποτελέσματα εξετάσεων

ΠΑΛΑΙΟΤΕΡΑ ΘΕΜΑΤΑ ΕΞΕΤΑΣΕΩΝ

- Αγγλικά

- Γαλλικά

- Γερμανικά

- Ισπανικά

- Ιταλικά

- Τουρκικά

ΗΛΕΚΤΡΟΝΙΚΕΣ ΕΞΕΤΑΣΕΙΣ

ΝΕΑ ΚΑΙ ΠΡΟΚΗΡΥΞΕΙΣ

Τελευταία νέα

Προκηρύξεις εξετάσεων

Προσλήψεις ενδιαφέροντος

ΚΑΝΟΝΙΣΜΟΙ ΚΑΙ ΕΓΚΥΚΛΙΟΙ

Κανονισμός των Εξετάσεων

Κανονισμός των Εξεταστικών Κέντρων

Κανονισμός των Βαθμολογικών Κέντρων

Εγκύκλιος / Υπουργικές Αποφάσεις

ΑΞΙΟΛΟΓΗΤΕΣ

Μητρώο των Εξεταστών

Τοποθετήσεις Εξεταστών

Μητρώο των Βαθμολογητών

Εκπαίδευση Αξιολογητών

Πρακτικές πληροφορίες

ΣΗΜΑΝΤΙΚΟΙ ΣΥΝΔΕΣΜΟΙ

Επιστημονική υποστήριξη από το ΕΚΠΑ

Επιστημονική υποστήριξη από το ΑΠΘ

Τεχνική υποστήριξη από το ΙΤΥΕ-Διόφαντος

ΕΠΙΚΟΙΝΩΝΙΑ

ΟΡΓΑΝΙΣΜΟΣ:

Υπουργείο Παιδείας και Θρησκευμάτων, Πολιτισμού

και Αθλητισμού (ΥΠΑΙΘΠΑ)

ΥΠΗΡΕΣΙΑ:

Διεύθυνση Πιστοποίησης της Γνώσης Ξένων Γλωσσών

TAX. Δ/ΝΣΗ:

Α. Παπανδρέου 37, Μαρούσι 151 80

ΠΛΗΡΟΦΟΡΙΕΣ:

t13pxg1@minedu.gov.gr

ΤΗΛΕΦΩΝΟ:

210 344 2463, 210 344 3593

▶ ΤΟ ΚΠΓ ΜΕ ΜΙΑ ΜΑΤΙΑ

▼ ΕΜΠΕΙΡΙΕΣ

Υποψήφιοι

Εκπαιδευτικοί

Ενδιαφερόμενοι πολίτες

▶ ΣΥΝΔΕΣΗ ΜΕ ΤΗΝ ΕΚΠΑΙΔΕΥΣΗ

▶ ΕΡΕΥΝΗΤΙΚΑ ΕΡΓΑ

▶ ΕΞΕΤΑΣΕΙΣ

Υποψήφιοι

Είναι ένα σύστημα εξετάσεων που στοχεύει στην πιστοποίηση διαφορετικών επιπέδων «γνώσης» μιας γλώσσας – δηλαδή της ικανότητας που έχει αναπτύξει κάποιος να χρησιμοποιεί μια ξένη γλώσσα σε διάφορες κοινωνικές περιστάσεις, εντός ή εκτός του χώρου εργασίας ή των σπουδών του.



ΤΟ ΚΠΓ ΜΕ ΜΙΑ ΜΑΤΙΑ

Γενικές πληροφορίες
Οργανόγραμμα
Αναγνώριση του πιστοποιητικού

ΕΜΠΕΙΡΙΕΣ

Υποψήφιοι
Εκπαιδευτικοί
Ενδιαφερόμενοι πολίτες

ΣΥΝΔΕΣΗ ΜΕ ΤΗΝ ΕΚΠΑΙΔΕΥΣΗ

Η σύνδεση από τη σκοπιά του σχολείου
Η σύνδεση από τη σκοπιά του ΚΠΓ

ΕΡΕΥΝΗΤΙΚΑ ΕΡΓΑ

Έργα υποδομής και ανάπτυξης
Έργα για τη αξιολόγηση του ΚΠΓ
Επιστημονική έρευνα

ΟΙ ΕΞΕΤΑΣΕΙΣ

ΓΕΝΙΚΕΣ ΠΛΗΡΟΦΟΡΙΕΣ

- Αρχές του συστήματος
- Ενημερωτικά φυλλάδια

ΔΕΙΚΤΕΣ ΓΛΩΣΣΟΜΑΘΕΙΑΣ

- Επίπεδο Α1
- Επίπεδο Α2
- Επίπεδο Β1
- Επίπεδο Β2
- Επίπεδο Γ1
- Επίπεδο Γ2

ΕΝΤΥΠΕΣ ΕΞΕΤΑΣΕΙΣ

- Οργάνωση & διενέργεια των εξετάσεων
- Προδιαγραφές
- Αποτελέσματα εξετάσεων

ΠΑΛΑΙΟΤΕΡΑ ΘΕΜΑΤΑ ΕΞΕΤΑΣΕΩΝ

- Αγγλικά
- Γαλλικά
- Γερμανικά
- Ισπανικά
- Ιταλικά
- Τουρκικά

ΗΛΕΚΤΡΟΝΙΚΕΣ ΕΞΕΤΑΣΕΙΣ

ΝΕΑ ΚΑΙ ΠΡΟΚΗΡΥΞΕΙΣ

Τελευταία νέα
Προκηρύξεις εξετάσεων
Προσκλήσεις ενδιαφέροντος

ΚΑΝΟΝΙΣΜΟΙ ΚΑΙ ΕΓΚΥΚΛΙΟΙ

Κανονισμός των Εξετάσεων
Κανονισμός των Εξεταστικών Κέντρων
Κανονισμός των Βαθμολογικών Κέντρων
Εγκύκλιοι / Υπουργικές Αποφάσεις

ΑΞΙΟΛΟΓΗΤΕΣ

Μητρώο των Εξεταστών
Τοποθετήσεις Εξεταστών
Μητρώο των Βαθμολογητών
Εκπαίδευση Αξιολογητών
Πρακτικές πληροφορίες

ΣΗΜΑΝΤΙΚΟΙ ΣΥΝΔΕΣΜΟΙ

Επιστημονική υποστήριξη από το ΕΚΠΑ
Επιστημονική υποστήριξη από το ΑΠΘ
Τεχνική υποστήριξη από το ΙΤΥΕ-Διόφαντος

ΕΠΙΚΟΙΝΩΝΙΑ

ΟΡΓΑΝΙΣΜΟΣ:
Υπουργείο Παιδείας και Θρησκευμάτων, Πολιτισμού και Αθλητισμού (ΥΠ.Π.Α.Θ.)
ΥΠΗΡΕΣΙΑ:
Διεύθυνση Πιστοποίησης της Γνώσης Ξένων Γλωσσών
ΤΑΧ. Δ/ΝΣΗ:
Α. Παπανδρέου 37, Μαρούσι 151 80
ΠΛΗΡΟΦΟΡΙΕΣ:
t13pxg1@minedu.gov.gr
ΤΗΛΕΦΩΝΟ:
210 344 2463, 210 344 3593



- ▶ ΤΟ ΚΡΥ ΜΕ ΜΙΑ ΜΑΤΙΑ
- ▶ ΕΜΠΕΙΡΙΕΣ
- ▶ ΣΥΝΔΕΣΗ ΜΕ ΤΗΝ ΕΚΠΑΙΔΕΥΣΗ
- ▶ ΕΡΕΥΝΗΤΙΚΑ ΕΡΓΑ
- ▼ ΕΞΕΤΑΣΕΙΣ

ΓΕΝΙΚΕΣ ΠΛΗΡΟΦΟΡΙΕΣ

Αρχές του συστήματος των
εξετάσεων

Ενημερωτικά φυλλάδια

ΔΕΙΚΤΕΣ ΓΛΩΣΣΟΜΑΘΕΙΑΣ

ΕΝΤΥΠΕΣ ΕΞΕΤΑΣΕΙΣ

ΔΕΙΓΜΑΤΑ ΘΕΜΑΤΩΝ ΕΞΕΤΑΣΗΣ

ΗΛΕΚΤΡΟΝΙΚΕΣ ΕΞΕΤΑΣΕΙΣ

Ενημερωτικά φυλλάδια

Είναι ένα σύστημα εξετάσεων που στοχεύει στην πιστοποίηση διαφορετικών επιπέδων «γνώσης» μιας γλώσσας – δηλαδή της ικανότητας που έχει αναπτύξει κάποιος να χρησιμοποιεί μια ξένη γλώσσα σε διάφορες κοινωνικές περιστάσεις, εντός ή εκτός του χώρου εργασίας ή των σπουδών του.

**Νέο Έντυπο #1**

Είναι ένα σύστημα εξετάσεων

[\(Download PDF\)](#)**Παλιό Έντυπο #2**

Είναι ένα σύστημα εξετάσεων

[\(Download PDF\)](#)**Ακόμα πιο παλιό Έντυπο #3**

Είναι ένα σύστημα εξετάσεων

[\(Download PDF\)](#)**ΤΟ ΚΡΥ ΜΕ ΜΙΑ ΜΑΤΙΑ**Γενικές πληροφορίες
Οργανόγραμμα
Αναγνώριση του πιστοποιητικού**ΕΜΠΕΙΡΙΕΣ**Υποψήφιοι
Εκπαιδευτικοί
Ενδιαφερόμενοι πολίτες**ΣΥΝΔΕΣΗ ΜΕ ΤΗΝ ΕΚΠΑΙΔΕΥΣΗ**Η σύνδεση από τη σκοπιά του σχολείου
Η σύνδεση από τη σκοπιά του ΚΡΥ**ΕΡΕΥΝΗΤΙΚΑ ΕΡΓΑ**Έργα υποδομής και ανάπτυξης
Έργα για τη αξιολόγηση του ΚΡΥ
Επιστημονική έρευνα**ΟΙ ΕΞΕΤΑΣΕΙΣ**

ΓΕΝΙΚΕΣ ΠΛΗΡΟΦΟΡΙΕΣ

- Αρχές του συστήματος
- Ενημερωτικά φυλλάδια

ΔΕΙΚΤΕΣ ΓΛΩΣΣΟΜΑΘΕΙΑΣ

- Επίπεδο A1
- Επίπεδο A2
- Επίπεδο B1
- Επίπεδο B2
- Επίπεδο Γ1
- Επίπεδο Γ2

ΕΝΤΥΠΕΣ ΕΞΕΤΑΣΕΙΣ

- Οργάνωση & διενέργεια των εξετάσεων
- Προδιαγραφές
- Αποτελέσματα εξετάσεων

ΠΑΛΑΙΟΤΕΡΑ ΘΕΜΑΤΑ ΕΞΕΤΑΣΕΩΝ

- Αγγλικά
- Γαλλικά
- Γερμανικά
- Ισπανικά
- Ιταλικά
- Τουρκικά

ΗΛΕΚΤΡΟΝΙΚΕΣ ΕΞΕΤΑΣΕΙΣ

ΝΕΑ ΚΑΙ ΠΡΟΚΗΡΥΞΕΙΣΤελευταία νέα
Προκηρύξεις εξετάσεων
Προσκλήσεις ενδιαφέροντος**ΚΑΝΟΝΙΣΜΟΙ ΚΑΙ ΕΓΚΥΚΛΙΟΙ**Κανονισμός των Εξετάσεων
Κανονισμός των Βαθμολογικών Κέντρων
Κανονισμός των Βαθμολογικών Κέντρων
Εγκύκλιοι / Υπουργικές Αποφάσεις**ΑΞΙΟΛΟΓΗΤΕΣ**Μητρώο των Εξεταστών
Τοποθετήσεις Εξεταστών
Μητρώο των Βαθμολογητών
Εκπαίδευση Αξιολογητών
Πρακτικές πληροφορίες**ΣΗΜΑΝΤΙΚΟΙ ΣΥΝΔΕΣΜΟΙ**Επιστημονική υποστήριξη από το ΕΚΠΑ
Επιστημονική υποστήριξη από το ΑΠΘ
Τεχνική υποστήριξη από το ΙΤΥΕ-Διόφαντος**ΕΠΙΚΟΙΝΩΝΙΑ**ΟΡΓΑΝΙΣΜΟΣ:
Υπουργείο Παιδείας και Θρησκευμάτων, Πολιτισμού
και Αθλητισμού (ΥΠΑΙΘΠΑ)
ΥΠΗΡΕΣΙΑ:
Διεύθυνση Πιστοποίησης της Γνώσης Ξένων Γλωσσών
ΤΑΧ. Δ/ΝΣΗ:
Α. Παπανδρέου 37, Μαρούσι 151 80
ΠΛΗΡΟΦΟΡΙΕΣ:
t13pxg1@minedu.gov.gr
ΤΗΛΕΦΩΝΟ:
210 344 2463, 210 344 3593



Το Κρατικό Πιστοποιητικό Γλωσσομάθειας

Είναι ένα σύστημα εξετάσεων που στοχεύει στην πιστοποίηση διαφορετικών επιπέδων «γνώσης» μιας γλώσσας – δηλαδή της ικανότητας που έχει αναπτύξει κάποιος να χρησιμοποιεί μια ξένη γλώσσα σε διάφορες κοινωνικές περιστάσεις, εντός ή εκτός του χώρου εργασίας ή των σπουδών του.

Στις εξετάσεις έχουν δικαίωμα να λάβουν μέρος έλληνες, ομογενείς, πολίτες κρατών μελών της Ε.Ε. και αλλοδαποί που ζουν, εκπαιδεύονται και εργάζονται στην Ελλάδα ή εκτός αυτής: στην ουσία, οι πάντες. Ωστόσο, για την επιτυχία στις εξετάσεις, χρειάζεται να έχουν βασική γνώση της ελληνικής, αφού ελέγχεται και η ικανότητα διαμεσολάβησης (από την ελληνική στην ξένη γλώσσα).

Για τη χορήγηση του ΚΠΓ, δηλαδή του εγγράφου - τεκμηρίου που πιστοποιεί την ικανότητα χρήσης της ξένης γλώσσας, το Υπουργείο Παιδείας διενεργεί εξετάσεις δύο φορές το χρόνο: κάθε Μάιο και κάθε Νοέμβριο, από το 2003 έως σήμερα.

Στην παρούσα χρονική στιγμή πιστοποιούνται τα ακόλουθα επίπεδα :

1. Επίπεδο Α1 «Στοιχειώδης γνώση της ξένης γλώσσας»
2. Επίπεδο Α2 «Βασική γνώση της ξένης γλώσσας»
3. Επίπεδο Β1 «Μέτρια γνώση της ξένης γλώσσας »
4. Επίπεδο Β2 «Καλή γνώση της ξένης γλώσσας »
5. Επίπεδο Γ1 «Πολύ καλή γνώση της ξένης γλώσσας »



ΤΟ ΚΠΓ ΜΕ ΜΙΑ ΜΑΤΙΑ

Γενικές πληροφορίες
Οργανόγραμμα
Αναγνώριση του πιστοποιητικού

ΕΜΠΕΙΡΙΕΣ

Υποψήφιοι
Εκπαιδευτικοί
Ενδιαφερόμενοι πολίτες

ΣΥΝΔΕΣΗ ΜΕ ΤΗΝ ΕΚΠΑΙΔΕΥΣΗ

Η σύνδεση από τη σκοπιά του σχολείου
Η σύνδεση από τη σκοπιά του ΚΠΓ

ΕΡΕΥΝΗΤΙΚΑ ΕΡΓΑ

Έργα υποδομής και ανάπτυξης
Έργα για τη αξιολόγηση του ΚΠΓ
Επιστημονική έρευνα

ΟΙ ΕΞΕΤΑΣΕΙΣ

ΓΕΝΙΚΕΣ ΠΛΗΡΟΦΟΡΙΕΣ

- Αρχές του συστήματος
- Ενημερωτικά φυλλάδια

ΔΕΙΚΤΕΣ ΓΛΩΣΣΟΜΑΘΕΙΑΣ

- Επίπεδο Α1
- Επίπεδο Α2
- Επίπεδο Β1
- Επίπεδο Β2
- Επίπεδο Γ1
- Επίπεδο Γ2

ΕΝΤΥΠΕΣ ΕΞΕΤΑΣΕΙΣ

- Οργάνωση & διενέργεια των εξετάσεων
- Προδιαγραφές
- Αποτελέσματα εξετάσεων

ΠΑΛΑΙΟΤΕΡΑ ΘΕΜΑΤΑ ΕΞΕΤΑΣΕΩΝ

- Αγγλικά
- Γαλλικά
- Γερμανικά
- Ισπανικά
- Ιταλικά
- Τουρκικά

ΗΛΕΚΤΡΟΝΙΚΕΣ ΕΞΕΤΑΣΕΙΣ

ΝΕΑ ΚΑΙ ΠΡΟΚΗΡΥΞΕΙΣ

Τελευταία νέα
Προκηρύξεις εξετάσεων
Προσκήσεις ενδιαφέροντος

ΚΑΝΟΝΙΣΜΟΙ ΚΑΙ ΕΓΚΥΚΛΙΟΙ

Κανονισμός των Εξετάσεων
Κανονισμός των Εξεταστικών Κέντρων
Κανονισμός των Βαθμολογικών Κέντρων
Εγκύκλιοι / Υπουργικές Αποφάσεις

ΑΞΙΟΛΟΓΗΤΕΣ

Μητρώο των Εξεταστών
Τοποθετήσεις Εξεταστών
Μητρώο των Βαθμολογητών
Εκπαίδευση Αξιολογητών
Πρακτικές πληροφορίες

ΣΗΜΑΝΤΙΚΟΙ ΣΥΝΔΕΣΜΟΙ

Επιστημονική υποστήριξη από το ΕΚΠΑ
Επιστημονική υποστήριξη από το ΑΠΘ
Τεχνική υποστήριξη από το ΙΤΥΕ-Διόφαντος

ΕΠΙΚΟΙΝΩΝΙΑ

ΟΡΓΑΝΙΣΜΟΣ:
Υπουργείο Παιδείας και Θρησκευμάτων, Πολιτισμού και Αθλητισμού (ΥΠΑΙΘΠΑ)
ΥΠΗΡΕΣΙΑ:
Διεύθυνση Πιστοποίησης της Γνώσης Ξένων Γλωσσών
ΤΑΧ. Δ/ΝΣΗ:
Α. Παπανδρέου 37, Μαρούσι 151 80
ΠΛΗΡΟΦΟΡΙΕΣ:
t13pxg1@minedu.gov.gr
ΤΗΛΕΦΩΝΟ:
210 344 2463, 210 344 3593

▶ ΤΟ ΚΠΓ ΜΕ ΜΙΑ ΜΑΤΙΑ

▶ ΕΜΠΕΙΡΙΕΣ

▶ ΣΥΝΔΕΣΗ ΜΕ ΤΗΝ ΕΚΠΑΙΔΕΥΣΗ

▶ ΕΡΕΥΝΗΤΙΚΑ ΕΡΓΑ

▶ ΕΞΕΤΑΣΕΙΣ

Τελευταία νέα

26 Φεβρουαρίου 2013

Πρόγραμμα Πανελλαδικών Εξετάσεων 2013-Γενικότερος Προγραμματισμός για τις διαδικασίες εισαγωγής

15 Φεβρουαρίου 2013

Βραβείο Καθηγητή Γερμανικών 2013

26 Ιανουαρίου 2013

Πρόσκληση Εκδήλωσης Ενδιαφέροντος για Υποβολή Προτάσεων προς σύναψη μίας (1) σύμβασης μίσθωσης έργου ιδιωτικού δικαίου

Αρχείο νέων

2013

2012

2011

ΤΟ ΚΠΓ ΜΕ ΜΙΑ ΜΑΤΙΑ

Γενικές πληροφορίες
Οργανόγραμμα
Αναγνώριση του πιστοποιητικού

ΕΜΠΕΙΡΙΕΣ

Υποψήφιοι
Εκπαιδευτικοί
Ενδιαφερόμενοι πολίτες

ΣΥΝΔΕΣΗ ΜΕ ΤΗΝ ΕΚΠΑΙΔΕΥΣΗ

Η σύνδεση από τη σκοπιά του σχολείου
Η σύνδεση από τη σκοπιά του ΚΠΓ

ΕΡΕΥΝΗΤΙΚΑ ΕΡΓΑ

Έργα υποδομής και ανάπτυξης
Έργα για τη αξιολόγηση του ΚΠΓ
Επιστημονική έρευνα

ΟΙ ΕΞΕΤΑΣΕΙΣ

ΓΕΝΙΚΕΣ ΠΛΗΡΟΦΟΡΙΕΣ

- Αρχές του συστήματος
- Ενημερωτικά φυλλάδια

ΔΕΙΚΤΕΣ ΓΛΩΣΣΟΜΑΘΕΙΑΣ

- Επίπεδο Α1
- Επίπεδο Α2
- Επίπεδο Β1
- Επίπεδο Β2
- Επίπεδο Γ1
- Επίπεδο Γ2

ΕΝΤΥΠΕΣ ΕΞΕΤΑΣΕΙΣ

- Οργάνωση & διενέργεια των εξετάσεων
- Προδιαγραφές
- Αποτελέσματα εξετάσεων

ΠΑΛΑΙΟΤΕΡΑ ΘΕΜΑΤΑ ΕΞΕΤΑΣΕΩΝ

- Αγγλικά
- Γαλλικά
- Γερμανικά
- Ισπανικά
- Ιταλικά
- Τουρκικά

ΗΛΕΚΤΡΟΝΙΚΕΣ ΕΞΕΤΑΣΕΙΣ

ΝΕΑ ΚΑΙ ΠΡΟΚΗΡΥΞΕΙΣ

Τελευταία νέα
Προκηρύξεις εξετάσεων
Προσκλήσεις ενδιαφέροντος

ΚΑΝΟΝΙΣΜΟΙ ΚΑΙ ΕΓΚΥΚΛΙΟΙ

Κανονισμός των Εξετάσεων
Κανονισμός των Εξεταστικών Κέντρων
Κανονισμός των Βαθμολογικών Κέντρων
Εγκύκλιοι / Υπουργικές Αποφάσεις

ΑΞΙΟΛΟΓΗΤΕΣ

Μητρώο των Εξεταστών
Τοποθετήσεις Εξεταστών
Μητρώο των Βαθμολογητών
Εκπαίδευση Αξιολογητών
Πρακτικές πληροφορίες

ΣΗΜΑΝΤΙΚΟΙ ΣΥΝΔΕΣΜΟΙ

Επιστημονική υποστήριξη από το ΕΚΠΑ
Επιστημονική υποστήριξη από το ΑΠΘ
Τεχνική υποστήριξη από το ΙΤΥΕ-Διόφαντος

ΕΠΙΚΟΙΝΩΝΙΑ

ΟΡΓΑΝΙΣΜΟΣ:
Υπουργείο Παιδείας και Θρησκευμάτων, Πολιτισμού και Αθλητισμού (ΥΠΑΙΘΠΑ)
ΥΠΗΡΕΣΙΑ:
Διεύθυνση Πιστοποίησης της Γνώσης Ξένων Γλωσσών
ΤΑΧ. Δ/ΝΣΗ:
Α. Παπανδρέου 37, Μαρούσι 151 80
ΠΛΗΡΟΦΟΡΙΕΣ:
t13pxg1@minedu.gov.gr
ΤΗΛΕΦΩΝΟ:
210 344 2463, 210 344 3593



Ευρωπαϊκή Ένωση
Ευρωπαϊκό Κοινωνικό Ταμείο



ΥΠΟΥΡΓΕΙΟ ΠΑΙΔΕΙΑΣ & ΘΡΗΣΚΕΥΜΑΤΩΝ, ΠΟΛΙΤΙΣΜΟΥ & ΑΘΛΗΤΙΣΜΟΥ
ΕΙΔΙΚΗ ΥΠΗΡΕΣΙΑ ΔΙΑΧΕΙΡΙΣΗΣ

Με τη συγχρηματοδότηση της Ελλάδας και της Ευρωπαϊκής Ένωσης



ΕΣΠΑ
2007-2013
Ευρωπαϊκό Κοινωνικό Ταμείο



||
||
||
||
||
||

Τελευταία νέα

26 Φεβρουαρίου 2013

Πρόγραμμα Πανελλαδικών Εξετάσεων 2013-Γενικότερος Προγραμματισμός για τις διαδικασίες εισαγωγής

15 Φεβρουαρίου 2013

Βραβείο Καθηγητή Γερμανικών 2013

26 Ιανουαρίου 2013

Πρόσκληση Εκδήλωσης Ενδιαφέροντος για Υποβολή Προτάσεων προς σύναψη μίας (1) σύμβασης μίσθωσης έργου ιδιωτικού δικαίου

26 Δεκεμβρίου 2012

Πρόγραμμα Πανελλαδικών Εξετάσεων 2013-Γενικότερος Προγραμματισμός για τις διαδικασίες εισαγωγής

15 Σεπτεμβρίου 2012

Βραβείο Καθηγητή Γερμανικών 2013

26 Αυγούστου 2012

Πρόσκληση Εκδήλωσης Ενδιαφέροντος για Υποβολή Προτάσεων προς σύναψη μίας (1) σύμβασης μίσθωσης έργου ιδιωτικού δικαίου

Προηγούμενα 10



ΤΟ ΚΠΓ ΜΕ ΜΙΑ ΜΑΤΙΑ

Γενικές πληροφορίες
Οργανόγραμμα
Αναγνώριση του πιστοποιητικού

ΕΜΠΕΙΡΙΕΣ

Υποψήφιοι
Εκπαιδευτικοί
Ενδιαφερόμενοι πολίτες

ΣΥΝΔΕΣΗ ΜΕ ΤΗΝ ΕΚΠΑΙΔΕΥΣΗ

Η σύνδεση από τη σκοπιά του σχολείου
Η σύνδεση από τη σκοπιά του ΚΠΓ

ΕΡΕΥΝΗΤΙΚΑ ΕΡΓΑ

Έργα υποδομής και ανάπτυξης
Έργα για τη αξιολόγηση του ΚΠΓ
Επιστημονική έρευνα

ΟΙ ΕΞΕΤΑΣΕΙΣ

ΓΕΝΙΚΕΣ ΠΛΗΡΟΦΟΡΙΕΣ

- Αρχές του συστήματος
- Ενημερωτικά φυλλάδια

ΔΕΙΚΤΕΣ ΓΛΩΣΣΟΜΑΘΕΙΑΣ

- Επίπεδο Α1
- Επίπεδο Α2
- Επίπεδο Β1
- Επίπεδο Β2
- Επίπεδο Γ1
- Επίπεδο Γ2

ΕΝΤΥΠΕΣ ΕΞΕΤΑΣΕΙΣ

- Οργάνωση & διενέργεια των εξετάσεων
- Προδιαγραφές
- Αποτελέσματα εξετάσεων

ΠΑΛΑΙΟΤΕΡΑ ΘΕΜΑΤΑ ΕΞΕΤΑΣΕΩΝ

- Αγγλικά
- Γαλλικά
- Γερμανικά
- Ισπανικά
- Ιταλικά
- Τουρκικά

ΗΛΕΚΤΡΟΝΙΚΕΣ ΕΞΕΤΑΣΕΙΣ

ΝΕΑ ΚΑΙ ΠΡΟΚΗΡΥΞΕΙΣ

Τελευταία νέα
Προκηρύξεις εξετάσεων
Προσκλήσεις ενδιαφέροντος

ΚΑΝΟΝΙΣΜΟΙ ΚΑΙ ΕΓΚΥΚΛΙΟΙ

Κανονισμός των Εξετάσεων
Κανονισμός των Εξεταστικών Κέντρων
Κανονισμός των Βαθμολογικών Κέντρων
Εγκύκλιοι / Υπουργικές Αποφάσεις

ΑΞΙΟΛΟΓΗΤΕΣ

Μητρώο των Εξεταστών
Τοποθετήσεις Εξεταστών
Μητρώο των Βαθμολογητών
Εκπαίδευση Αξιολογητών
Πρακτικές πληροφορίες

ΣΗΜΑΝΤΙΚΟΙ ΣΥΝΔΕΣΜΟΙ

Επιστημονική υποστήριξη από το ΕΚΠΑ
Επιστημονική υποστήριξη από το ΑΠΘ
Τεχνική υποστήριξη από το ΙΤΥΕ-Διόφαντος

ΕΠΙΚΟΙΝΩΝΙΑ

ΟΡΓΑΝΙΣΜΟΣ:
Υπουργείο Παιδείας και Θρησκευμάτων, Πολιτισμού και Αθλητισμού (ΥΠΑΙΘΠΑ)
ΥΠΗΡΕΣΙΑ:
Διεύθυνση Πιστοποίησης της Γνώσης Ξένων Γλωσσών
ΤΑΧ. Δ/ΝΣΗ:
Α. Παπανδρέου 37, Μαρούσι 151 80
ΠΛΗΡΟΦΟΡΙΕΣ:
t13pxg1@minedu.gov.gr
ΤΗΛΕΦΩΝΟ:
210 344 2463, 210 344 3593



Ευρωπαϊκή Ένωση
Ευρωπαϊκό Κοινωνικό Ταμείο



ΕΠΙΧΕΙΡΗΣΙΑΚΟ ΠΡΟΓΡΑΜΜΑ
ΕΚΠΑΙΔΕΥΣΗ ΚΑΙ ΔΙΑ ΒΙΟΥ ΜΑΘΗΣΗ
ΥΠΟΥΡΓΕΙΟ ΠΑΙΔΕΙΑΣ & ΘΡΗΣΚΕΥΜΑΤΩΝ, ΠΟΛΙΤΙΣΜΟΥ & ΑΘΛΗΤΙΣΜΟΥ
ΕΙΔΙΚΗ ΥΠΗΡΕΣΙΑ ΔΙΑΧΕΙΡΙΣΗΣ
Με τη συγχρηματοδότηση της Ελλάδας και της Ευρωπαϊκής Ένωσης



ΕΣΠΑ
2007-2013
ΕΥΡΩΠΑΪΚΟ ΚΟΙΝΩΝΙΚΟ ΤΑΜΕΙΟ